

# Mekanisme Pendaftaran

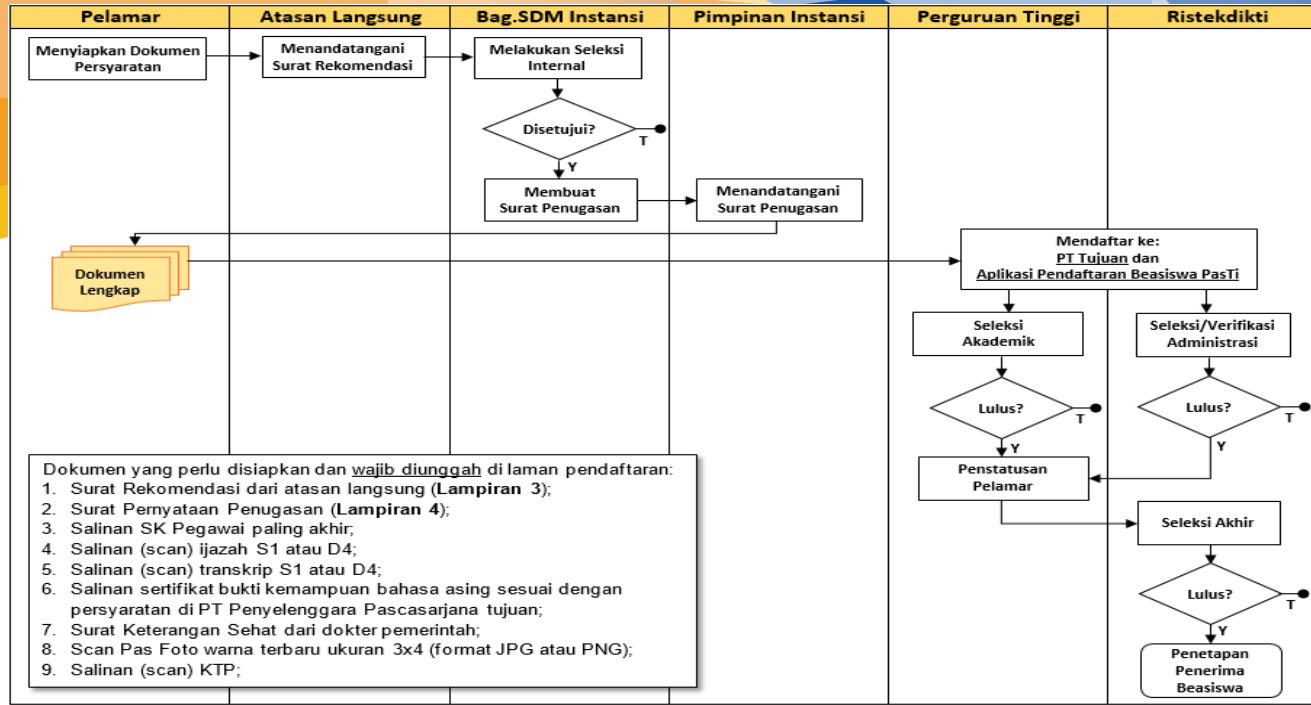

# Beasiswa PasTi 2019 Beasiswa Pascasarjana Tenaga Kependidikan Berprestasi

## Persyaratan

1. Hanya mendaftar ke satu perguruan tinggi
2. Mendapat rekomendasi atasan langsung
3. Mendapat persetujuan Pimpinan Instansi asal
3. Berijazah S1 atau D4 yang sebidang dengan prodi tujuan
4. Batas usia maksimal 42 tahun saat mendaftar
5. Minimal IPK 2,75
6. Mendaftar ke PT tujuan dan aplikasi Beasiswa PasTi
7. Pelamar yang sudah bergelar S2 tidak dapat mendaftar
8. Tidak diperkenankan menerima beasiswa ganda

## Ketentuan Penerima Beasiswa:

1. Beasiswa PasTi bukan sebagai sarana alih status menjadi dosen
2. Jangka waktu beasiswa maks. 4 semester
3. Status Penerima Beasiswa adalah Tugas Belajar
4. Bersedia menandatangani Surat Perjanjian Penerima Beasiswa
5. Wajib ikatan dinas selama 2n tahun (n: lama Tugas Belajar)
6. Wajib mengikuti seluruh ketentuan akademik

## Jadwal 2019

| KEGIATAN  | WAKTU                   |
|---|-------------------------|
| <b>A. PERSIAPAN</b>   |                         |
| 1. Sosialisasi Beasiswa PasTi   | Maret - April           |
| <b>B. PENDAFTARAN PELAMAR BEASISWA</b>  |                         |
| 2. Mendaftar ke aplikasi beasiswa secara <i>on line</i> melalui laman <a href="http://beasiswa.ristekdikti.go.id/pasti/">http://beasiswa.ristekdikti.go.id/pasti/</a>                               | 18 Maret – 15 Juli      |
| 3. Mendaftar ke PT Penyelenggara yang dituju dengan memenuhi persyaratan yang sudah ditentukan.   | Sesuai jadwal PT Tujuan |
| 4. Mengikuti proses seleksi akademik atau tes masuk PT Penyelenggara yang dituju.   | Sesuai jadwal PT Tujuan |
| <b>C. PENETAPAN STATUS DAN VERIFIKASI</b>   |                         |
| 5. PT Penyelenggara menetapkan <u>Status Pelamar Beasiswa</u> secara <i>on line</i> melalui laman <a href="http://beasiswa.ristekdikti.go.id/pasti/">http://beasiswa.ristekdikti.go.id/pasti/</a> . | 2 Agustus               |
| 6. Direktorat Kualifikasi SDM melakukan verifikasi terhadap usulan Pelamar Beasiswa dari PT Penyelenggara.  | 5 Agustus               |
| <b>D. PENETAPAN PENERIMA BEASISWA DAN KONTRAK</b>   |                         |
| 7. Direktorat Kualifikasi SDM menetapkan dan menyampaikan hasil penetapan Penerima Beasiswa kepada PT Penyelenggara.  | Minggu pertama Agustus  |
| 8. PT Penyelenggara menyampaikan hasil penetapan tersebut kepada Pelamar Beasiswa dan pimpinan PT/lembaga.  | Minggu kedua Agustus    |
| 9. Penandatanganan Perjanjian Beasiswa antara Penerima Beasiswa dengan Direktur Kualifikasi SDM.  | Minggu Ketiga Agustus   |
| 10. Penandatanganan Kontrak Penyaluran Beasiswa antara Direktur Kualifikasi SDM dengan PT Penyelenggara.  | Minggu Keempat Agustus  |
| <b>E. MONITORING DAN EVALUASI</b>   |                         |
| 11. Monitoring dan Evaluasi Penyelenggaraan Beasiswa  | Oktober/November        |

## Dapat diikuti oleh:

1. Tenaga kependidikan berstatus PNS atau Pegawai Tetap NonPNS dari PTN di lingkungan Kemenristekdikti,
2. PNS di Unit Pusat Kemenristekdikti, dan
3. PNS di L2Dikti

## Komponen Beasiswa

| No | Komponen Beasiswa*      | Rp           | Keterangan                   |
|----|-------------------------|--------------|------------------------------|
| 1  | Biaya Hidup Rata-rata   | 15.000.000,- | Per Semester                 |
| 2  | Biaya Penelitian**      | 4.500.000,-  | Per Semester                 |
| 3  | Biaya Buku              | 3.000.000,-  | Per Semester                 |
| 4  | Biaya Pendidikan        | At cost      | Per Semester                 |
| 5  | Biaya Perjalanan***     | At cost      | Maks.2x (awal & akhir studi) |
| 6  | Biaya Penerbitan Jurnal | At cost      | Maks. Rp10.000.000,-         |

\*) Beasiswa tidak menanggung selain lima komponen tersebut.

\*\*) Biaya penelitian diberikan mulai Semester II.

\*\*\*) Diberikan dua kali, pada awal dan akhir studi.



Pedoman Beasiswa PasTi:  
<http://sumberdaya.ristekdikti.go.id/>



Email:  
[kualifikasitendik@ristekdikti.go.id](mailto:kualifikasitendik@ristekdikti.go.id)



Pendaftaran:  
<http://beasiswa.ristekdikti.go.id/pasti/>